RE-DONE
HOMESTAGING & HOMESTYLING

Newsletter April 20

EINRICHTUNGSKONZEPTE

VERSCHIEDENE EINRICHTUNGSTILE –UND FARBKONZEPTE

Bei der Einrichtung verschiedener Musterwohnungen ist es sehr wichtig, das passende Konzept zu realisieren. Jede Wohnung ist anders. Die Möblierung muss zum Projekt, Umgebung, Fassade und natürlich auch zur Zielgruppe passen.
Die Farben sind auch sehr wichtig. Eventuell gibt es schon ein Farbthema für das Projekt z.B. Green-city, Schöngrün etc. oder die Wohnungen liegen an einem See (blau). Wichtig ist auch, dass die Farben auch zur Zielgruppe (jung/urban, junge Familien oder 50+) passen und natürlich zu allen ausgewählten Materialien in der Wohnung.
Sowohl kleine, einfache Wohnungen auf dem Land wie auch grosse, moderne und exklusive Wohnungen an der «Goldküste» müssen Zielgerecht und farblich abgestimmt eingerichtet werden.

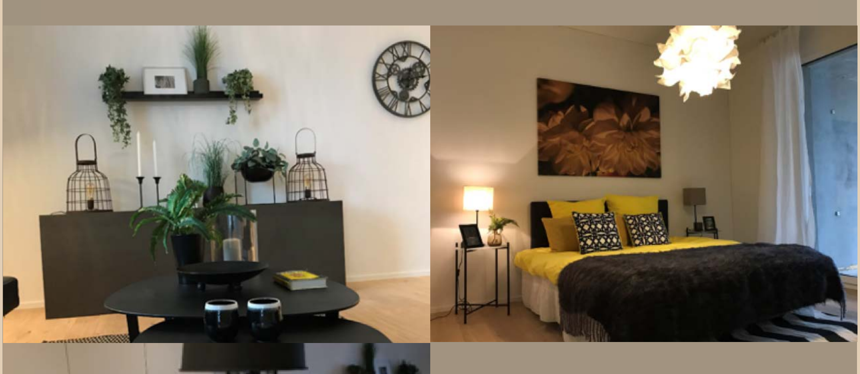

Kleine Wohnung in Uitikon mit Zielgruppe junge Leute. Hier haben wir es eher farbig gemacht in dezentem „Industrial Chic“ Stil mit leuchtendem Gelb, kombiniert mit schwarz, um die Möblierung zu „erden“.

Einige elegant eingerichtete Zimmer für Paare in etwas dunkleren, harmonischen Taupefarben, Ton-in-Ton, auch passend zu den Kleiderschränken und Küche (unten links).

Ein Designhaus mit speziellem Grundriss haben wir in Weiss und Sand gestaltet, um es luftig und modern wirken zu lassen. Mit den beiden Cheminées, Felldecken und vielen Kerzenlichtern wurde es auch ganz gemütlich – was auch sehr wichtig war zusammen mit dem Steinboden.

Noch eine sehr grosse Wohnung in Zürich, wo wir viele und sehr grosse Möbeln einsetzen mussten – alles in sehr sanften Farben um Harmonie zu erzielen

Für exklusive Wohnungen setzen wir auch exklusive Kunstpflanzen mit Echtholzstamm ein oder Kunst wie z.B. das Bild vom Künstler Daniel Stäger (links unten)

Für dunklere, schöne Badzimmer passen auch Accessoires und Blumen in starken Farben

Den Aussenbereich darf man nicht vergessen - sieht am Abend mit Kerzenlichtern schön gemütlich aus.

Wenn nur teilmöbliert wird, ist es wichtig, immer ein Schlafzimmer einzurichten. Es sieht sehr einladend und gemütlich aus

(Ein Bild der Künstlerin Hildegard Domeisen oben rechts)

Ein ganz exklusives Haus mit Aussicht über dem Zürichsee mit wunderschönem Parkett und Cheminée

Die Farben sind eher dunkel, was einen eleganten Touch gibt

Natürlich darf für eine Schwedin auch der skandinavische Landhausstil nicht fehlen – muss aber zum Objekt passen, z.B. in einem 100-Jährigen Haus in Zürich.

Eine Wohnung über dem Zürichsee mit Steinwänden und Fensterläden. Die Einrichtung ist gemütlich und warm und vermittelt maritime Gefühle.

…im Kontrast, luftig und modern in schlichtem Stil

In einer +50 Wohnung haben wir starke Farben in Violett eingesetzt – was sogar vielen Männern gefällt.

Last but not least - ein Esszimmer im Schloss Eugensberg – hier war natürlich sehr wichtig, diesen Raum lebendig und hell zu machen mit passenden Dekorationen und Blumen.

„LET THE BEAUTY WE LOVE BE WHAT WE DO“

Inger Blomquist Fäh & Team
RE-DONE Homestaging & Homestyling

Weitere Bilder auch unter www.re-done.ch Referenzen

RE-DONE Homestaging & Homestyling
Reppischtalstrasse 103 - 8143 Stallikon
T. +41 44 829 22 80
info@re-done.ch - www.re-done.ch
Rewards Abmelden