RE-DONE

HOMESTAGING & HOMESTYLING

NEWSLETTER JANUAR 2023

TRENDFARBEN 2023

In unruhigen Zeiten sehnen wir uns nach Veränderungen, Unbeschwertheit und Ruhe und darum stehen kräftige Töne und starke Kontraste 2023 klar im Fokus. Die angesagten Wandfaben sind Blau/Blau-grün, lila und Rottöne.

Bild Glamour

Wandfarbe Trend Nr. 1 - Trendfarbe des Jahres ist „Digital Lavendel Cream“. Sie ist fein und steht für Heiterkeit und Ruhe und passt sogar im Schlafzimmer.

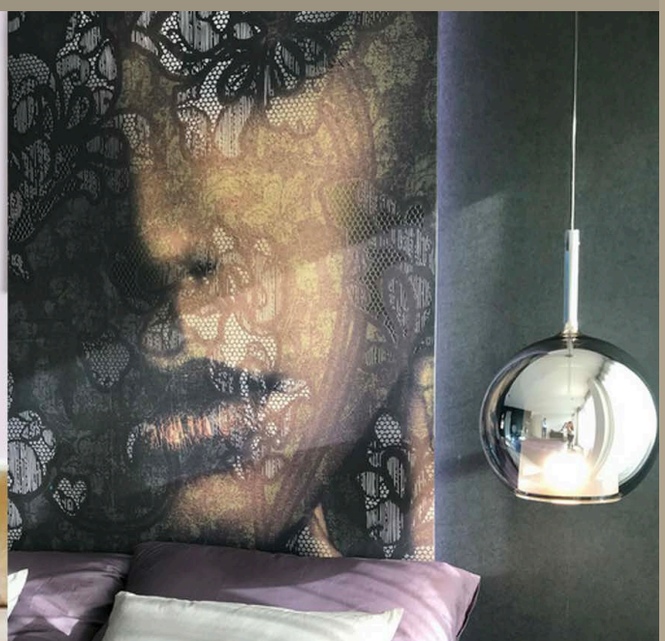

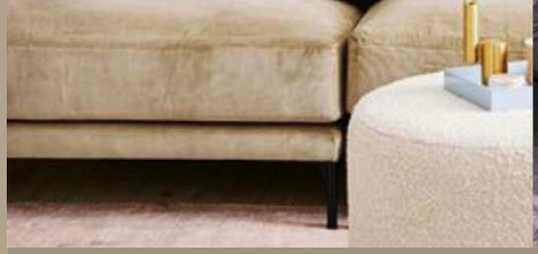

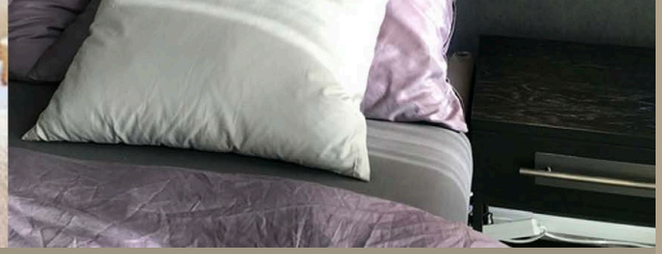

Bild Glamour

Bild RE-DONE Homestaging

Die Lavendeltöne sind sehr schön mit Sand- und Ockerfarben zu kombinieren, eher klassisch aber auch mit anthrazit, grau und silber.

Wandfarbe Trend Nr. 2 – deep green lake

Diese Farbe ist eher blau-grün, hat eine beruhigende Wirkung und ist voll mit Mystik und tiefen Emotionen. Passt für alle Räume. Im Entrée wirkt es sehr einladend und entspannend.

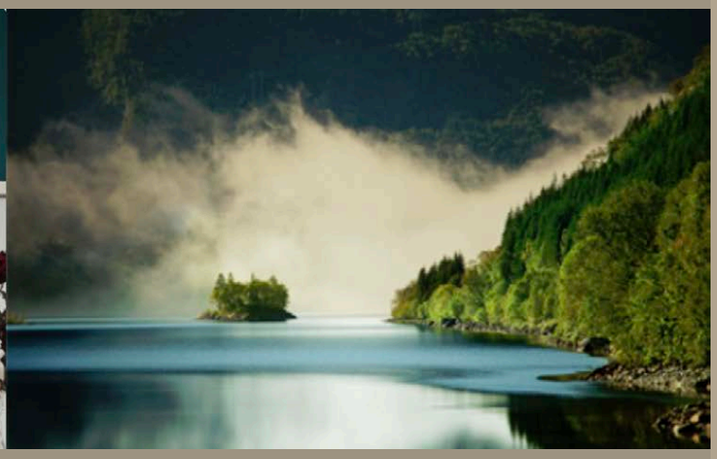

Bild Glamour

Wandfarbe Trend Nr. 3 – Latex Rot

Sie ist verführerisch und provokativ und passt wahrscheinlich nicht für alle als Wandfarbe. Einfacher ist es, eine Vase oder einen Stuhl als Hingucker zu wählen und mit dezenten Farben zu kombinieren.

Bild Glamour

Wandfarbe Trend Nr. 4 – Brown Sand

Es ist ein karamelliges orange-braun mit einer feinen Nude-Nuance und ist eher klassisch als die anderen Farben. Es sorgt für südliche Urlaubsstimmung.

Sehr frisch mit weiss zu kombinieren und mit schwarz für mehr Kontrast.

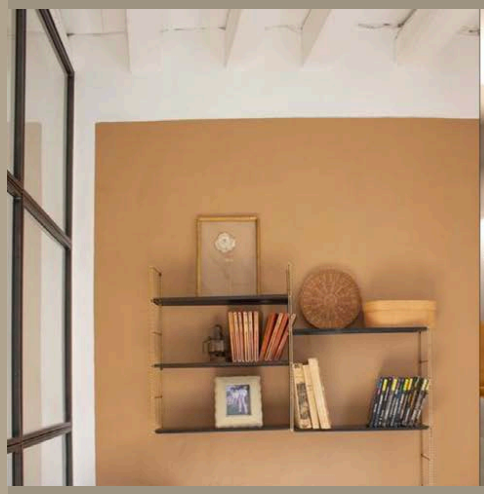

Bild Glamour

Bild RE-DONE Homestaging

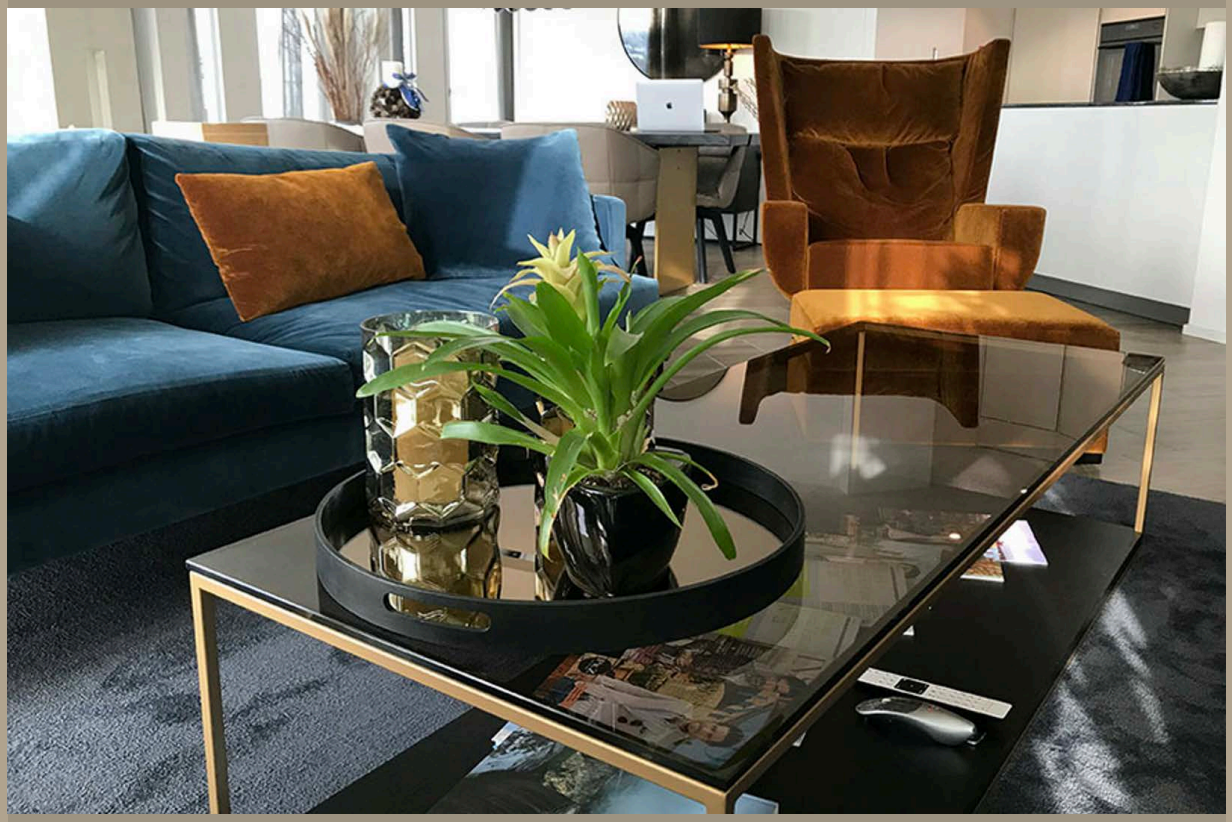

Sehr schön zu kombinieren sind die neuen braun sand ocker mit deep green lake.

EIN ZUHAUSE IN MONTANA
Sun West Ranch, Cameron

Montana ist bekannt für die offene und überwältigende Landschaft und u.a. für den Yellowstone Nationalpark, dem Madison River, Canyons, Geyser Old Faithful und heissen Quellen. Hier sieht man Elche, Bisons, Wölfe, Bären und Luchse in freier Wildnis

Bilder RE-DONE Homestaging

Auf einem Grundstück von fast 28000 m2 liegt dieses wunderschöne Haus mit einer sagenhaften Aussicht, eingerichtet mit viel Liebe zum Detail.

Der Eingang ist einladend und sehr grosszügig. Überall im Haus findet man schöne Kunstwerke von Tieren.

Mit viel Holz, Stein, Leder, schönen Fellen und ausgesuchten Lampen wirkt die

Einrichtung rustikal aber auch sehr elegant und warm.

In der grossen Küche und im Esszimmer haben grosse Familien und auch viele Gäste Platz.

Wunderschöne Frühstücksecke mit Cheminée – perfekt für die erste Tasse Kaffee morgens oder ein Glas Wein zum Apéro.

Im Haus gibt es 4 Schlafzimmer und 5 Badezimmer mit wunderschön abgestimmten Farben und Materialien.

Natürlich dürfen ein Weinkeller und eine sehr gemütliche Bar nicht fehlen

Das Grundstück mit sehr schön gepflegtem Garten und mehreren Sitzplätzen lädt zum Verweilen ein.

Das Haus steht für ca. CHF 4,0 Mio zum Verkauf. Es liegt ca. 1,5 Stunden von Bozeman (mit Flughafen) und dem Big Sky Skiresort und knapp 1 Stunde vom Yellowstone Nationalpark entfernt.
Für ausführliche Informationen zu diesem Haus können Sie uns gerne kontaktieren.

OBJEKT DES MONATS

Für Wüst & Wüst durften wir eine wunderschöne Wohnung im 23. Stock des Mobimo Tower einrichten. Lichtdurchflutet, offen, grosszügig und mit sehr schönen Regalen, Bädern und Materialien. Mit dem dunklen Parkett in geräuchter Eiche passen die Regale in weiss und braun perfekt. Diese Farbkombination haben wir bei der Sofalounge übernommen. Dunkelbraun mit weiss wirkt immer sehr frisch und modern.

Kunstwerke in Öl von Daniel Stäger

Die schöne Atrium sorgt für noch mehr Helligkeit und mit vielen grünen Pflanzen wirkt es wie ein Aussenraum.

Eingebaute Regale mit viel Stauraum

Das schöne Badzimmer mit freistehender Badewanne – und unglaublicher Aussicht

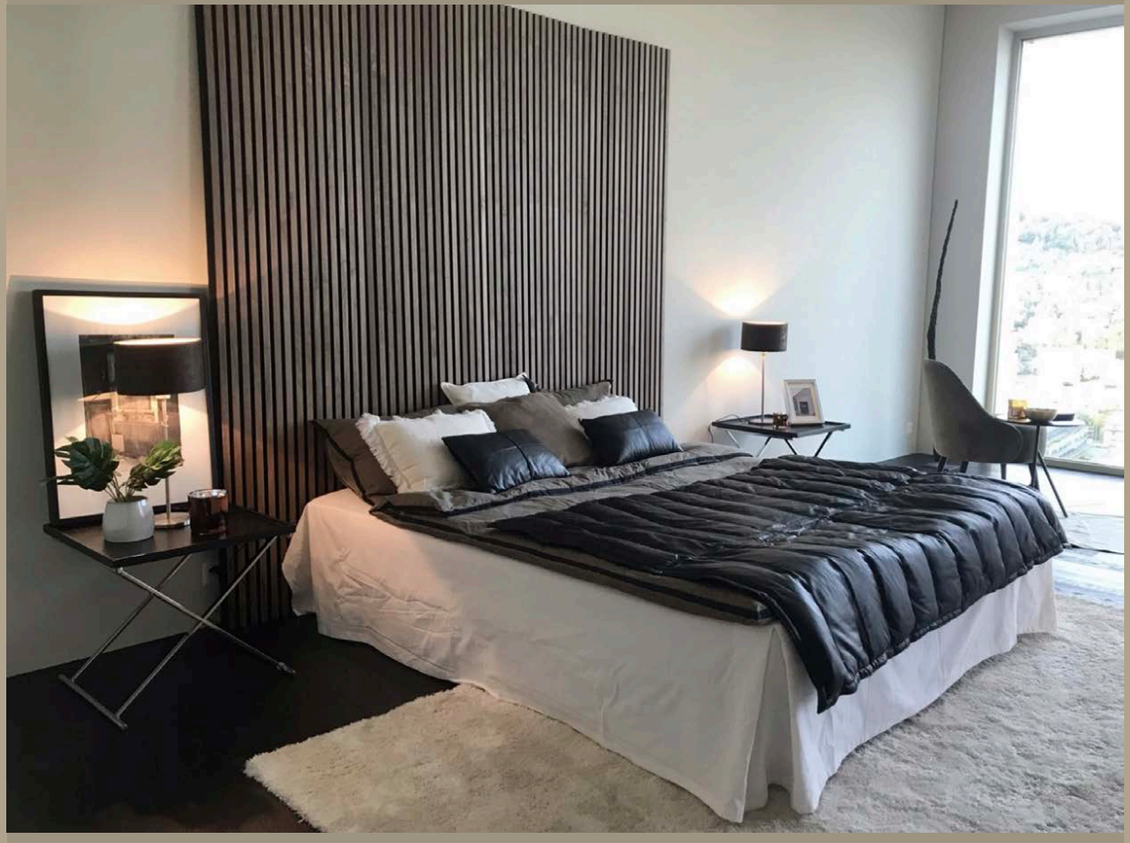

Für noch mehr Gemütlichkeit haben wir eine Holzlattenwand mit Akustikeffekt platziert - perfekt abgestimmt auf das Parkett. Die Bettwäsche in braun mit einer schwarzemTagesdecke in Leder wirkt etwas maskulin aber auch elegant.

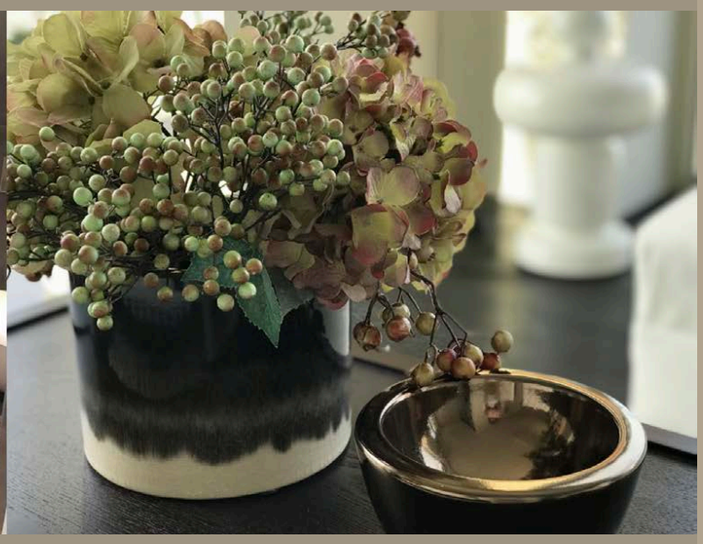

Für Privatkunden bieten wir natürlich auch Homestyling an. Dank unserer Kontakte zu vielen Lieferanten können wir verschiedene Stilrichtungen anbieten und für unsere Kunden immer etwas Passendes finden.

Weitere Bilder auch unter
www.re-done.ch Referenzen

RE-DONE Homestaging &
Homestyling
Reppischtalstrasse 103 - 8143
Stallikon
T. +41 44 829 22 80
info@re-done.ch - **www.re-done.ch**
Rewards **Abmelden**