RE-DONE

HOMESTAGING & HOMESTYLING

NEWSLETTER MÄRZ 2023

EIN GRUNDRISS
2 WOHNUNGEN

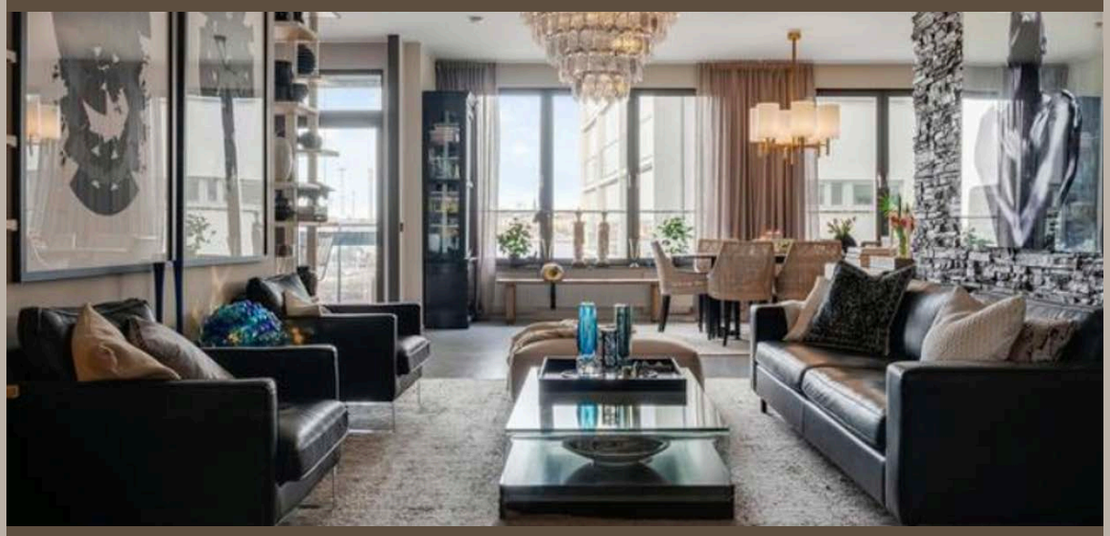

Wie man eine normale 4,5 Zimmerwohnung in eine gemütliche und exklusive „Wohnoase“ verwandelt.

Die beiden Grundrisse waren am Anfang identisch. In der Wohnung rechts hat man aber Glastüren zum Masterbedroom eingesetzt, die Wand zwischen Schlafzimmer (Sovrum 1) und Wohnzimmer (vardagsrum) entfernt und dort ein TV-Zimmer eingerichtet. Das Walk in closet ist von der Wohnung abgetrennt worden und der Eingang ist jetzt direkt vom grossen Schlafzimmer aus. Eine sehr gute Lösung.

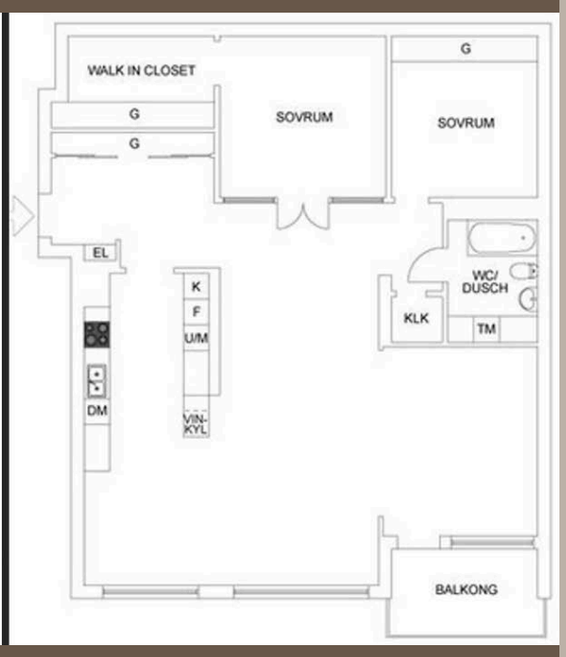

Die Eingang rechts wirkt viel einladender und wärmer, auch dank der Schiebetüre in Holz.

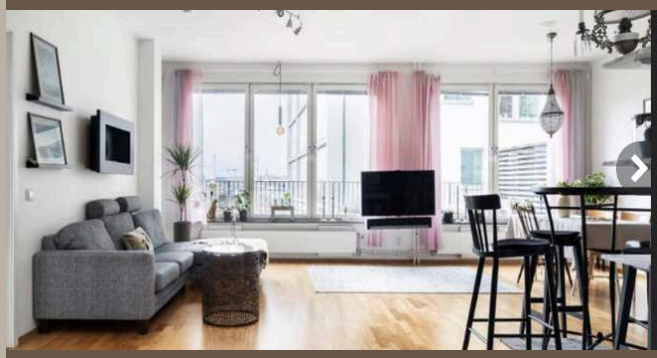

Im Wohnzimmer vermittelt die schöne Natursteinwand rustikale Gemütlichkeit. Die schönen, grossen Bilder sorgen zusammen mit der Kristallampe für Exklusivität.

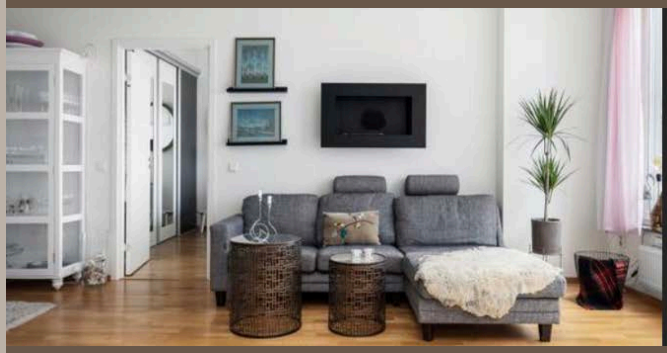
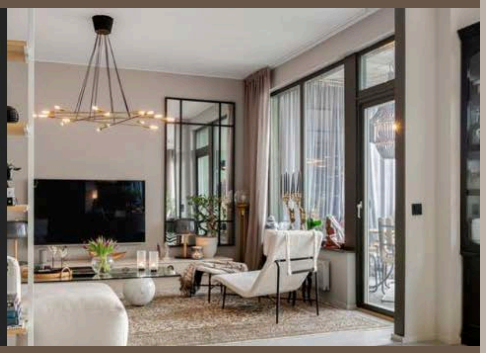

Links: statt dem Schlafzimmer hat man rechts die Wand entfernt und hinten ein ganz gemütliches TV/Familienzimmer eingerichtet. Mit Spiegel wird die Wohnung gekonnt vergrössert und die Möblierung betont.

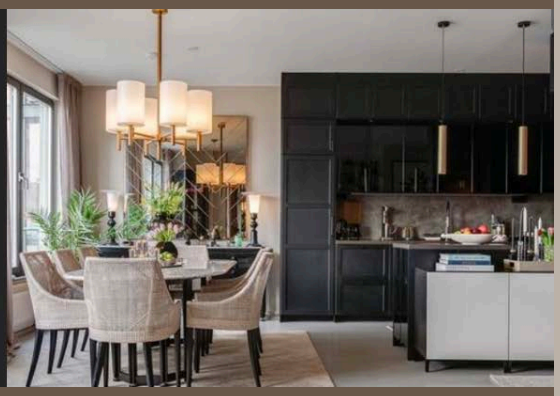

Das Essplatz links ist eher kahl und nüchtern. Das Esszimmer rechts sprüht vor edler Geborgenheit und die warmen und dunkleren Farben unterstreichen diesen Stil.

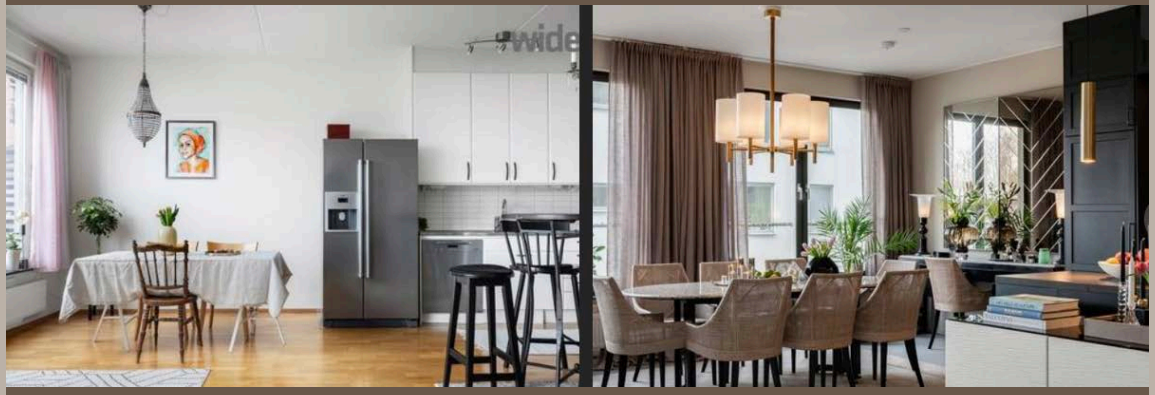

Die schönen fliessenden Vorhänge, Beleuchtung und Spiegel rechts sorgen für eine sehr angenehme Stimmung. Die Rattanstühle passen perfekt dazu.

Die Küche in schwarz und weiss wirkt streng und kalt im Vergleich mit der dunklen Küche rechts.

Der Blick vom Eingang in die beiden Wohnungen ist total verschieden. Links etwas nüchtern und rechts ganz üppig.

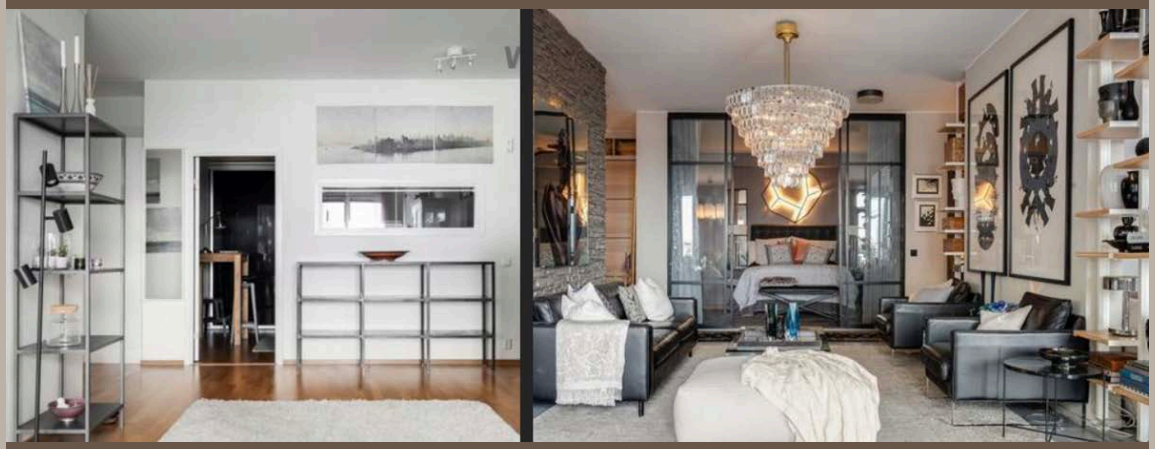

Das Schlafzimmer hat keine Fenster ! Durch die neue Glastüre ist der Raum abgetrennt, erhält aber doch viel Tageslicht.

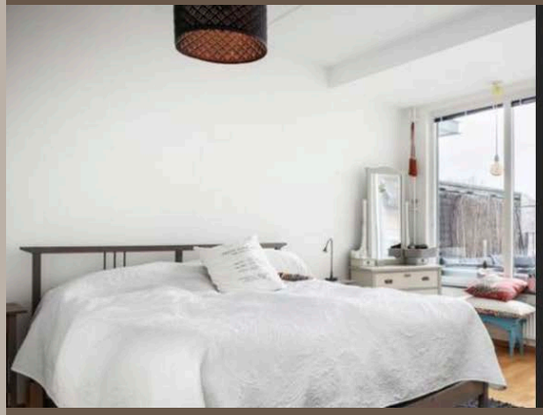

Statt einem weiteren Schlafzimmer hat man hier rechts ein TV-Zimmer gestaltet. 2 grosse Spiegel vergrössern das Zimmer und hellen es auf. Sehr grosse und schöne Deckenlampen und viele indirekte Beleuchtungsquellen sorgen für Heiterkeit in der Wohnung rechts. Speziell ist es, wenn man die Lampen und Kerzenlichter dank der Spiegel doppelt sieht.

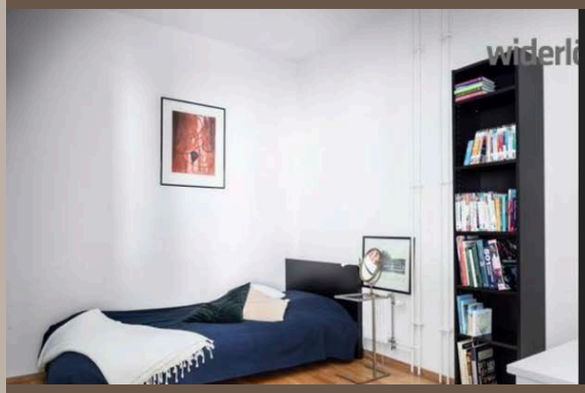

Das Schlafzimmer ohne Fenster links ist nicht besonderes einladend. Das Schlafzimmer rechts strahlt Wärme und Kreativität aus. Hier verstärken die beiden grosse Spiegel das Tageslicht, das durch die Glastüre vom Wohnzimmer einfällt. Perfekt gelöst, um ein Zimmer grösser und heller wirken zu lassen. Vom Schlafzimmer rechts kommt man auch direkt in die grosse Ankleide (En suite).

BALD IST DER FRÜHLING HIER - WIR WOLLEN ETWAS NEUES: wie man mit wenig Mittel das Zuhause neu gestalten kann.

Mit schöne Accessoires wie Vasen und Kerzenlichtern zusammen mit Pflanzen kann man eine Wohnung einfach aufpeppen und neu gestalten.

Vasen etc von Slettvoll

Vielleicht ein neues Stilleben im Eingangbereich mit getrockneten Blumen oder Gräsern passen dazu. Grosse Vasen mit Ästen sorgen für eine schöne Stimmung. Wichtig ist es, grosse Vasen nicht nur auf den Boden zu stellen sondern auch auf einen Tisch oder Sideboard – wirkt zusätzlich imposant.

Jetzt aufgepasst ! man kann Magnolienäste auf dem Markt oder in Blumenläden kaufen – und schon ist der Frühling da.

Neue Stoffe und neue Kissen oder auch Vorhänge sind schnell gemacht.

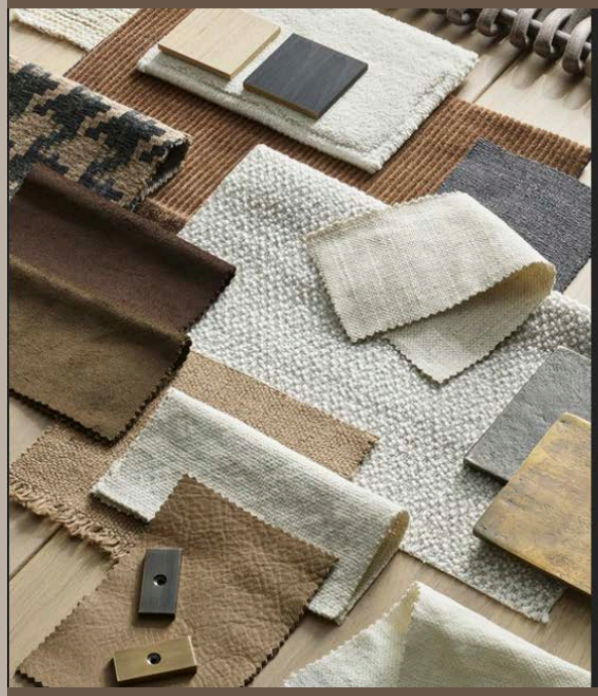

Neue Farbkonzepte, neue Ideen, neue Accesooires - wir helfen gerne dabei.

Das neue Sofa „Boom“ von Slettvoll hat eine asymetrische, geschwungene, moderne Form. Organische Formen sind im Trend, wie z.B der ganz kuschelige Sessel Dee in Schaffell von Slettvoll. Perfekt für eine gemütliche Ecke.

Dunklere Farben sind sehr angesagt. Mit ecru oder auch sandfarben wirken sie sanft und beruhigend, haben aber auch einen eigenen Charakter.

MARTY – DIE SCHÖNEN RATTAN OUTDOOR MÖBEL VON SLETTVOLL
Ob für Essbereich, Lounge oder Sonnenterrasse: die Möbel aus die Serie MARTY passen überall.

Schon jetzt hat Slettvoll alle Gartenmöbel am Lager für schnelle Lieferungen. Nicht verpassen!

OBJEKT DES MONATS

Loft/Maisonette Wohnung in Schaffhausen. Für onesta Immobilien Treuhand AG durften wir eine sehr spezielle Loftwohnung in einem alten Jugendstil Haus einrichten. Eine Bijou der Extraklasse mit viel Liebe zu Details wie einem Turmzimmer, Cheminée und der sagenhaften Dachterrasse mit Rhein – und Weitsicht über Schaffhausen und Umgebung.

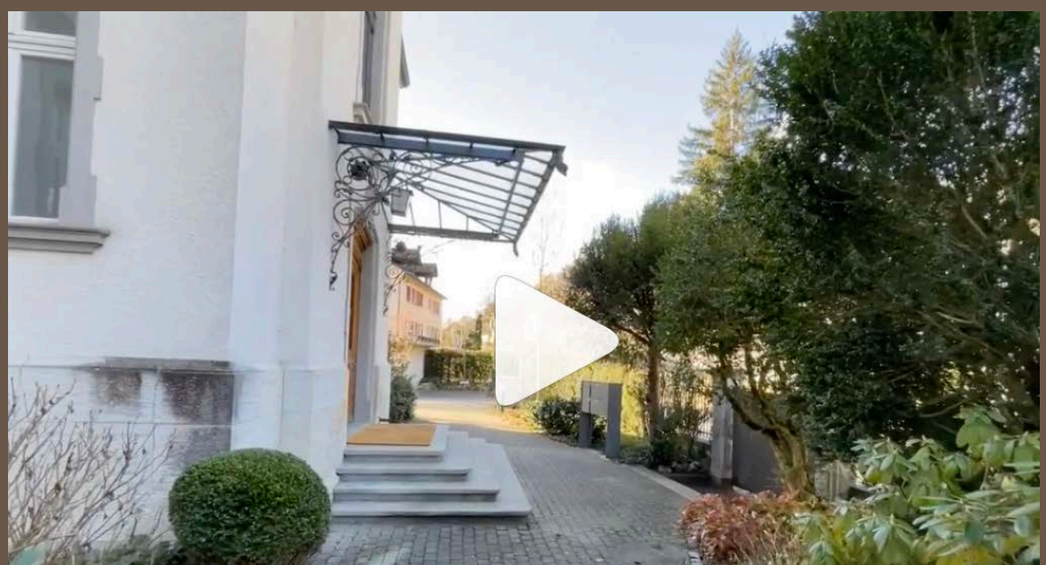

Loft/Maisonette Wohnung in Schaffhausen. Onesta Immobilien Treuhand AG

Die alten Dachbalken und die hohen Decken verleihen der Wohnung ein grosszügiges Raumgefühl

Im Turmzimmer beim Schlafzimmer kann man schön das erste morgenkaffee geniessen.

Das Bad in violett sorgt für gute Laune! Passt sehr schön mit Cerise und goldigen Noten zusammen.

In der Gallerie im oberen Geschoss hat es zwei Arbeitsplätze und eine gemütliche Cheminée-Lounge.

Danke für den schönen Auftrag !

Weitere Bilder auch unter
www.re-done.ch Referenzen

RE-DONE Homestaging &
Homestyling
Reppischtalstrasse 103 - 8143
Stallikon
T. +41 44 829 22 80
info@re-done.ch - **www.re-done.ch**
Rewards **Abmelden**