RE-DONE

HOMESTAGING & HOMESTYLING

NEWSLETTER APRIL 2023

Sommer Kissen/outdoor + indoor

Wenn man schnell und unkompliziert die Einrichtung zu Hause erneuern möchte, muss man nicht alles neu einkaufen. Mit neuen Kissenbezügen kann man viel verändern und auch die verschiedenen Jahreszeiten betonen. (Achtung ! man kauft neue Bezüge und stopft die «alten» Kissen hinein um Platz zu sparen). Kissen sind auch perfekt um die Farben in einem Raum zusammenzubinden und eine harmonische Einheit zu kreieren, z.B. wenn das Sofa hell ist, Couchtisch und Fenster schwarz und Teppich braun. Kissen wie unten in hell mit Streifen in braun und schwarz binden alles zusammen.

Wunderschöne Farben zusammen sind hellbraun mit dunkelblau.

Oder auch braun schwarz mit weiss – ist immer frisch

Alle Kissen von Slettvoll

Hier binden die Kissen alle Farben auf der Terrasse perfekt zusammen.

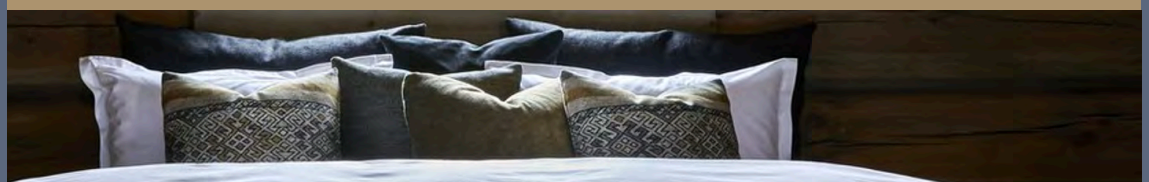

OBJEKT DES MONATS

Für Wüst und Wüst durften wir eine wunderschöne, grosszügige Wohnung am Zürichberg einrichten. Massgebend für das Farbkonzept war die blaue Küche. Zum Glück haben wir sogar zwei Sofas in genau dieser Farbe am Lager gefunden. Mehrere grosse Terrassen mit Weitblick vervollständigen die Wohnung.

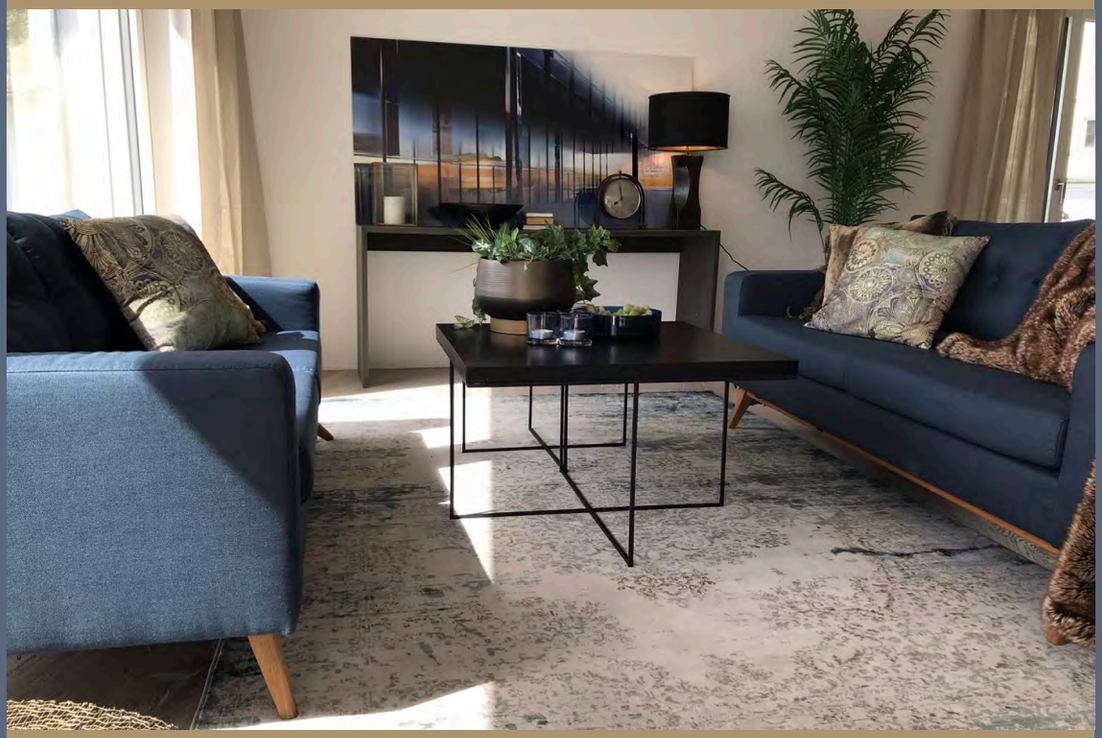

Mit Bildern und Teppichen kann man auch die Farben in einem Raum zusammenbinden. Das Bild in Plexiglas nimmt die Farben von Küche, Sofa, Kissen, die bronzefarbiger Tischlampe und Felldecke auf.

Das wunderschöne Bild ist von Daniel Stäger: www.regast.com

Um die blaue Küche nicht als „Fremdkörper“ wirken zu lassen, haben wir auch das Schlafzimmer in blau eingerichtet.

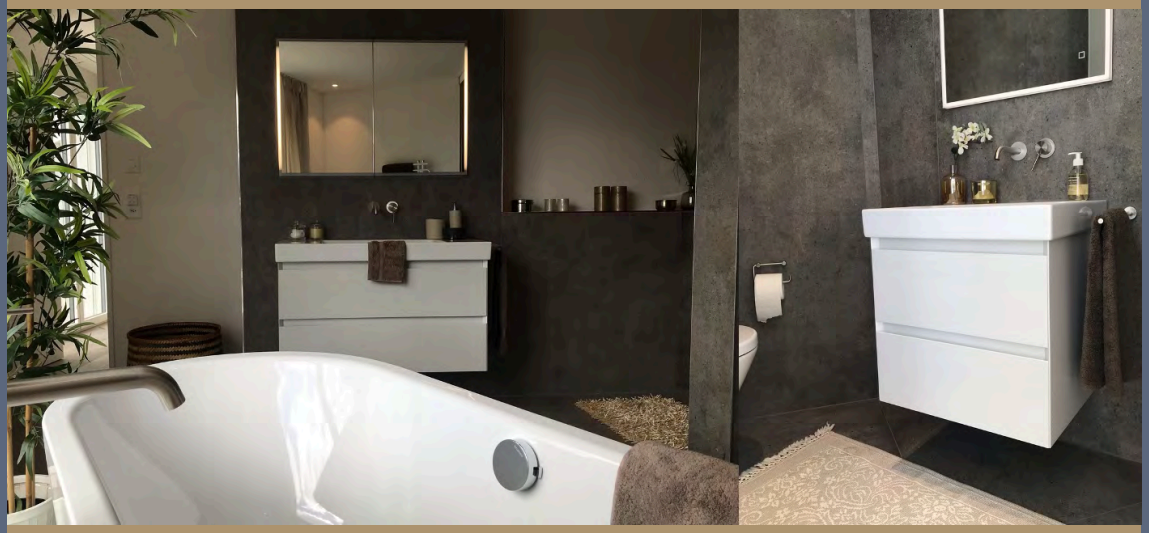

Das Wandmaterial im Badzimmer ist sehr schön in einer exklusiven „Beton-optik“.

Schön gestaltet – schnell verkauft!

DER GROSSE LAGERUMZUG

Nach 16 Jahren an der Herostrasse 9 in Altstetten mussten wir aufgrund von Renovationsarbeiten im Gebäude das ganze Lager von 700 m2 zügeln. 4 Wochen hat das alles gedauert mit aussortieren, wegwerfen, packen, packen und wieder packen. Ein paar Tage hatten wir Lagerverkauf und dann war Zeit für Putzen und Abnahme. Bye bye Altstetten und here we come Dietikon !

Riesige Rahmenpalletten voll mit Ware.

Den Umzug haben wir mit der Firma“ Umzugsservice Zürich“ gemacht und alles hat wunderbar funktioniert. 8 Jungs haben 2 lange Tage sehr hart arbeiten müssen. Bessere Leute könnte man sich nicht vorstellen, speditiv, höflich, gut organisiert und nichts ist kaputt gegangen. Sehr empfehlenswert!

UMZUGSSERVICE
ZÜRICH
GmbH
Umzug | Reinigung | Entsorgung | Lagerung

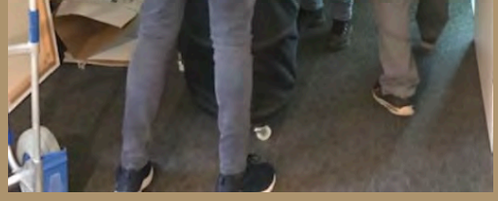

NEUES LAGER IN DIETIKON – RIEDSTRASSE 10, 3. Stock

Hallo Dietikon! Nach und nach haben wir unser neues Lager in Dietikon gefüllt. Wichtig waren alle Regale, damit wir wieder alles auspacken und schnell einräumen konnten. Unser Lager ist im bekannten Silbern-Quartier und wir sind umgeben von vielen bekannten Geschäften wie Digitec, Döhrig Fischladen, Jumbo, Ottos etc.

Nach 2 Tagen war schon etwas Ordnung im Haus

Die Blumen und Pflanzen haben einen sonnigen Eckplatz bekommen.

Die grossen Holzregale, die wir schon in Altstetten alle abmontiert hatten, mussten vor Ort wieder montiert werden. Ohne alle unsere wunderbaren Freunde, die uns tatkräftig unterstützt haben, hätten wir das nie geschafft!

Für meine Privatkunden und auch zum Kaffee trinken haben wir auch eine kleine Lounge-Ecke eingerichtet. Hier können wir in aller Ruhe viele Muster von unseren Lieferanten zeigen. Slettvoll hat sogar einen kompletten Musterschrank mit Mustern von Stoffen, Teppichen, Materialien etc. geschickt.

Hier werden wir auch unseren „FITNICE-Bodenbelag“ verlegen und alle Muster und Farben „live“ zeigen können. FITNICE hat Bodenbeläge in verschiedenen Mustern und Farben, die man auch mit Wandbelägen (wie Tapeten) wunderbar kombinieren und somit die Wände oder auch z.B. Lifte und Treppenhäuser schützen kann. Perfekt für Hotels, Büros, Restaurants etc. aber auch für Mehrfamilienhäuser bei einer Renovation/Sanierung. FITNICE macht sofort einen coolen und modernen Eindruck.

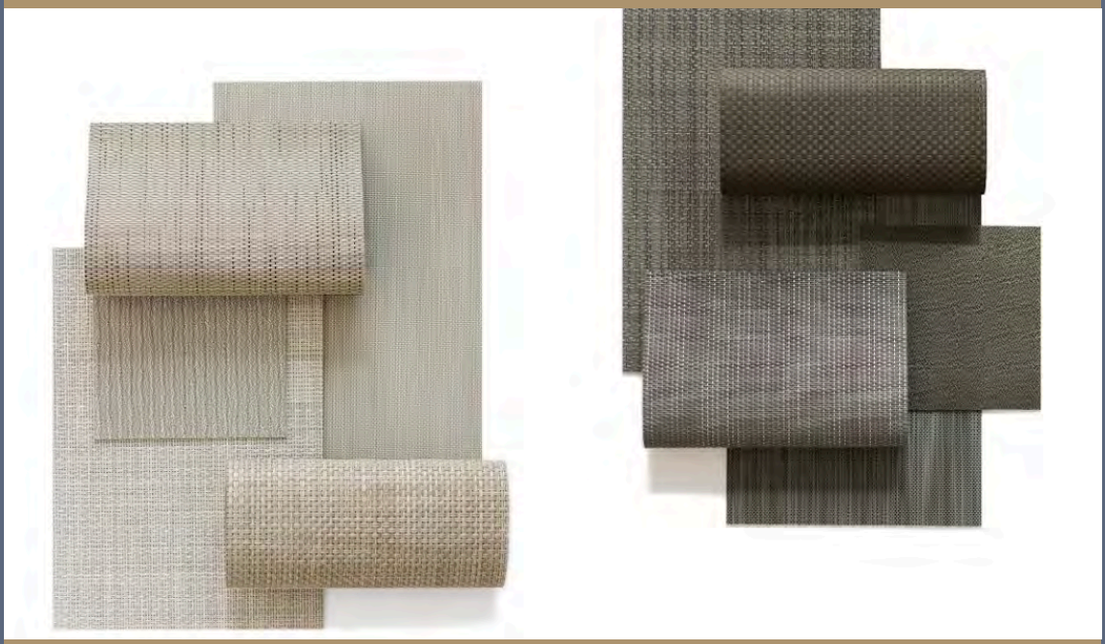

Perfekte Kombinationen für Böden, Wände und Einbaumöbel

RE-DONE HOMESTAGING & HOMESTYLING

Es war sehr viel Arbeit aber wir sind froh, dass es jetzt vorbei ist und freuen uns sehr über neue, spannende Projekte und Aufträge.

Musterwohnungen und Musterhäuser haben wir seit 2007 bereits mehrere Hundert gemacht. Aber auch viele möblierte, schlüsselfertige Appartments in verschiedenen Preissegmenten. Dank unseren Lieferanten im Norden haben wir sehr gute Konditionen und auch kurze Lieferfristen.

Für Relocationfirmen und Expats bieten wir auch den Service an, Möbel etc. bei uns zu mieten, bis entweder der eigene Möbeltransport eingetroffen ist oder die neu bestellten Möbel geliefert sind. Auch hier gilt unser Motto – alles passt zusammen und harmoniert.

Dank der Zusammenarbeit mit unseren geschätzten Kunden, den Immobilienfirmen, haben wir während dieser Jahre auch mehr und mehr Privatkunden betreut. Von Grundriss und Rohbau bis zum fertig eingerichtet. Wir helfen auch mit Materialsuche für Bad, Küche, Wand/Bodenbeläge, Farbkonzepte, Einbauschränke und sorgen natürlich dafür, dass am Schluss auch alles zusammenpasst. Natürlich führen wir auch kleinere „Auffrischungsaufträge„ für das eigene Zuhause aus.

Mit unserem Lieferanten Slettvoll bieten wir auch die Möglichkeit an, den Laden von Slettvoll in Stockholm persönlich zu besuchen (auch möglich am Wochenende) und dort vor Ort alles Probe zu sitzen, alle Muster anzuschauen und zu geniessen. Dazu gehört auch Buchung der besten Restaurants und Bars und Tips zur Sightseeing, Spaziergänge und Ausflüge und ein Mittagessen im Grand Hotel mit Aussicht auf das königliche Schloss und die Altstadt.

Slettvoll in Stockholm

Wir heissen Sie herzlich willkommen!

Weitere Bilder auch unter www.re-done.ch Referenzen

RE-DONE Homestaging & Homestyling
Reppischtalstrasse 103 - 8143 Stallikon
T. +41 44 829 22 80
info@re-done.ch - www.re-done.ch
Rewards Abmelden