RE-DONE

HOMESTAGING & HOMESTYLING

NEWSLETTER SEPTEMBER 2023

HERBST NEUHEITEN

Die Herbstneuheiten sind schon da. Boucléstoff, Velours,
Leder – weiche organische Formen für Gemütlichkeit und Komfort – der Herbst kann kommen !

Dan-Form Orbit Serie/Sessel mit Hocker

Dan-Form Loungesessel Join

Slettvoll, Mathis Leder Sessel

Limited Konsoltisch

Slettvoll, Zana Hocker in Leder mit Zana Sofatisch

Gan Vase

Slettvoll, Loyd Bank – elegant rustikal

Moray Sessel mit runden Formen, perfekt für die Sitzgruppe mitten im Raum mit Ross Hocker und Anthony Tisch

Slettvoll: Sofa Boom

Mio Sofa Bella

BELEUCHTUNG – DRAUSSEN UND DRINNEN

Spannende neue Leuchten präsentiert Karman und Vertisol.

KARMAN

Lampe Lady D

MÖBLIERTE APPARTMENTS – VERSCHIEDENE STILE

Bei Aufträgen für möblierte Appartments ist es wichtig, ein Konzept zu erarbeiten, das zum Objekt, Materialien, Zielgruppe aber auch zur Umgebung perfekt passt. Spannend ist es, wenn für das gleiche Objekt verschiedene Stile gewünscht sind. Hier unten haben wir für einen Auftragsgeber Wohnungen in verschiedenen Stilen und auch für verschiedene Altersgruppen möbliert.

Studio: Jung, modern und urban in dezente Farben

Wichtig für möblierte Appartments ist auch, dass sie nicht nur schön sind und alles zusammenpasst, sie müssen auch sehr praktisch sein. Beleuchtung, Schränke, Ablageflächen dürfen nicht fehlen.

Wir liefen schlüsselfertige Einrichtungen mit Möbeln, Beleuchtung, Dekorationen, Vorhängen etc. aber auch mit Küchen/Putzutensilien und alles für Bad und Schlafzimmer

Modern, schlicht in Naturtönen

Modern – elegant und etwas rustikal

Fröhliches Studio für Jüngere

Warme gemütliche gedeckte Farben

Cosmopolitan in weiss und gold

Milano Appartment - cosmopolitan – in kräftigen Farben

Bei diesem Auftraggeber mit 12 Wohnungen haben wir drei verschiedene Konzepte vorgeschlagen.
Einige Wohnungen haben wir mit NEW YORK Konzept eingerichtet – eher dunkel, urban und cool mit Bildern von New York.

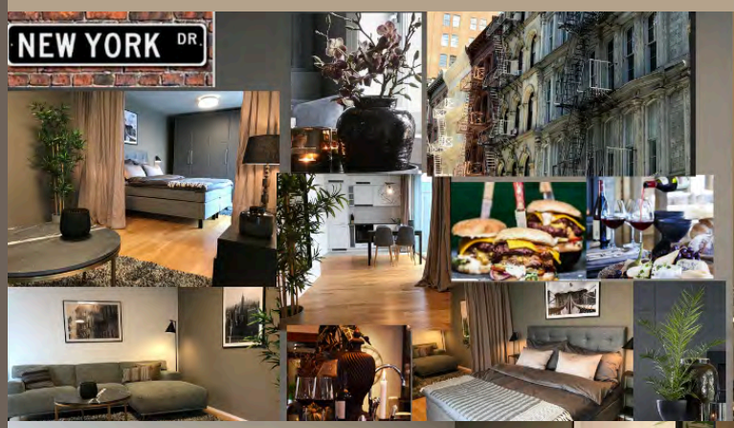

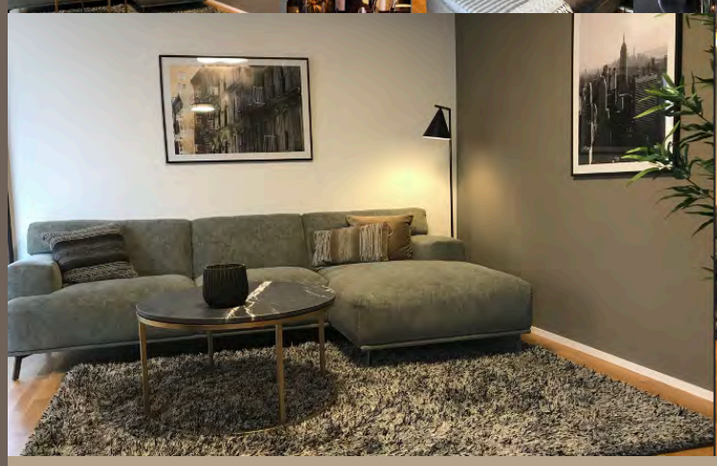

Für einige Appartments sind dem Norden und Stockholm gewidmet – mit Bildern von der Altstadt in Stockholm. Helle Farben und eine luftige Möblierung.

Die letzten Wohnungen in „Italian“ Style und Bildern vom bepflanzten Hochhaus in Milano.

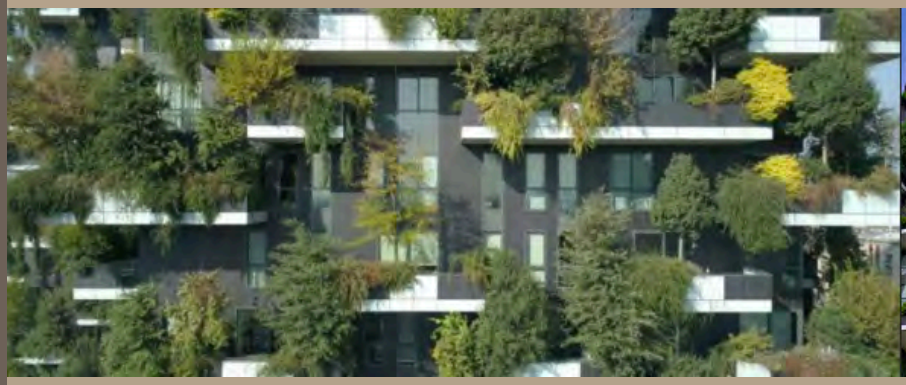

Bosco Vertikale von Architekt Boeri, gilt als das innovativste Hochhaus der Welt.(Mehr im nächsten Newsletter Oktober)

Dank der Zusammenarbeit mit viele verschiedenen Lieferanten, hauptsächlich von Skandinavien, können wir viele Stile und Farbkonzept umsetzen.

Auch für Musterwohnungen ist es sehr wichtig, die passende Einrichtung und das Farbkonzept zu bestimmen, damit ein homogenes Gesamtbild entsteht, welches auch zur Zielgruppe passt.

OBJEKT DES MONATS

Für eine wunderschöne moderne Villa durften wir für Wüst und Wüst Homestaging machen. Grosszügig und offen gestaltet kommt die Einrichtung richtig zu Geltung. Die Naturfarben der Möbel sind den Materialien im Haus angepasst.

Die schönen Kunstwerke von Daniel Stäger betonen die Exklusivität dieses Hauses

Der integrierte Tisch für Bücher und Dekoration passt perfekt, wenn das Sofa mitten im Raum steht.

Schöne eingebaute Regale bieten viel Platz für Bücher Foto Amanda Nikolic

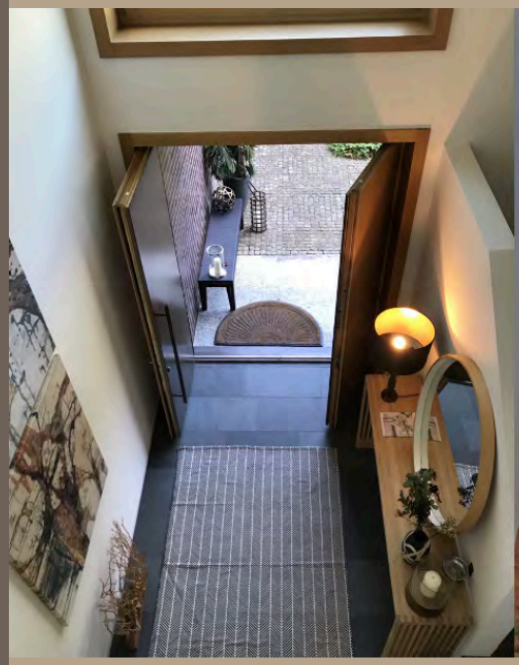

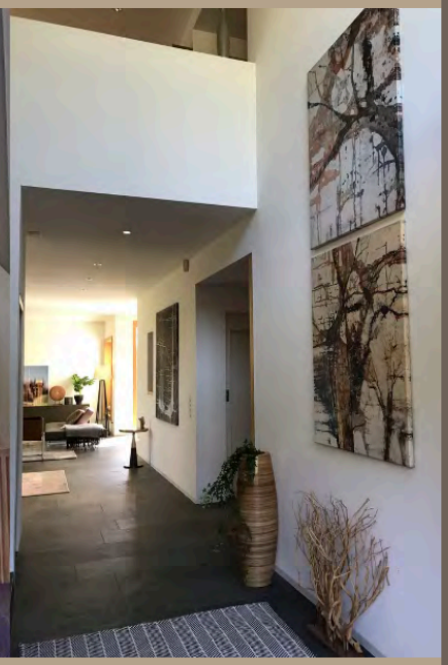

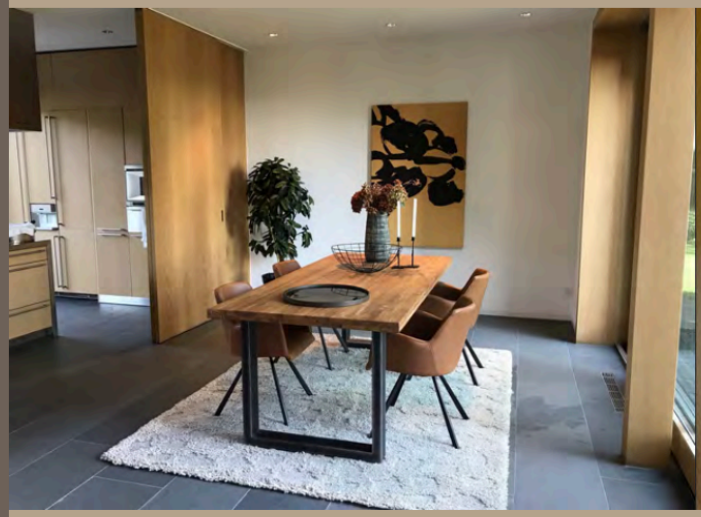

Foto Amanda Nikolic

Foto Amanda Nikolic

Foto Amanda Nikolic

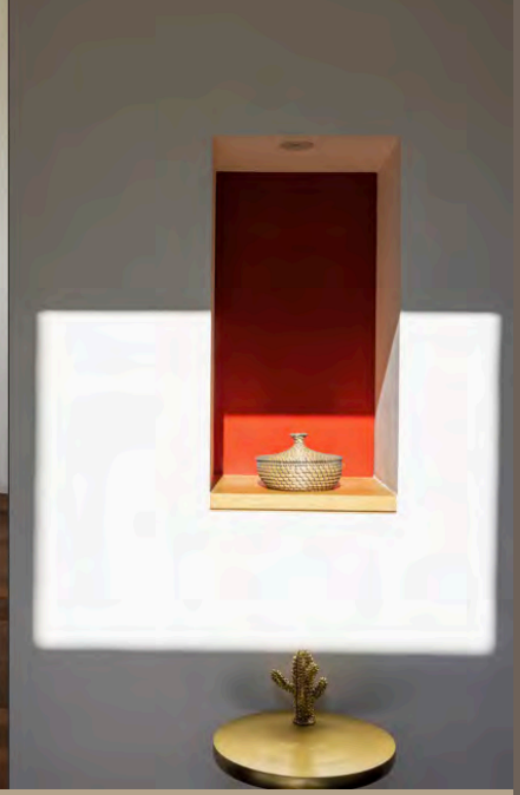

Schöne eingebaute Regale bieten viel Platz für Bücher Foto Amanda Nikolic

Weitere Bilder auch unter www.re-done.ch Referenzen

RE-DONE Homestaging & Homestyling
Reppischtalstrasse 103 - 8143 Stallikon
T. +41 44 829 22 80
info@re-done.ch - www.re-done.ch
Rewards Abmelden